

YOHANN FAVRE - ARCHITECTE DIPLOME D'ETAT -
HABILITE A LA MAITRISE D'ŒUVRE EN NOM PROPRE



ARCHITECTURE CONTEMPORAINE DE MONTAGNE
SAVOIE - FRANCE

PHILOSOPHIE

ARCHITECTURE/ MONTAGNE

A l'origine de tout projet, il y a un imaginaire, un lieu et souvent une montagne, avec lesquels nous composerons.

ARCHITECTE/ GUIDE

En écoutant vos envies et en analysant précisément le milieu, nous pourrons, ensemble, atteindre votre objectif.

CONSTRUCTION/ TECHNIQUE

Selon vos attentes et vos affinités, nous choisirons la technique constructive la mieux adaptée à votre projet.

REALISATION/ SOMMET

Toute réalisation, comme toute ascension, est unique.
C'est la vôtre !

PRÊT POUR L'AVENTURE ?

SALLE ESCALADE INTERIEURE - COMMUNE DE FINHAUT - VALAIS - SUISSE

CARACTERISTIQUES :

MAITRE D'OUVRAGE : PUBLIC
 SURFACE TOTALE : 72.5M²
 COUT : 450'000CHF
 TRAVAUX : SEPT.2010-JUN 2013
 ALTITUDE : 1250M
 ENERGIE : ELEC+SOLAIRE PASSIF
 BESOIN CHALEUR PAR AN : 250MJ/M²

ETUDES :

FAVRE YOHANN - ARCHITECTE-MAITRE D'ŒUVRE
 DAYER PATRICE - INGENIEUR STRUCTURE - SIERRES
 DUCRET SA - INGENIEUR BOIS - ORGES
 TECKNOSERVICE - THERMICIEN - MARTIGNY
 MORET SA - GEOMETRE - MARTIGNY

ENTREPRISES :

CHRISTOPHE LUGON - TERRASSEMENT - FINHAUT
 ROSSET DANIEL SA - MAÇONNERIE - TRIENT
 DUCRET SA - LAMELLE-COLLE - ORGES
 MOOSER SA - CHARPENTE - CHARMEY
 VOUILLOZ NICOLAS - MENUISERIE - FINHAUT
 GIROUD ALAIN - MENUISERIE - SALVAN
 BITZ&SAVOYE - MENUISERIE ALU - SION
 REVAZ SEBASTIEN - ELECTRICITE - SALVAN
 ZANOLO JACQUES - SANITAIRES - SALVAN
 MARCHI SERGE - ETANCHEITE - MARTIGNY

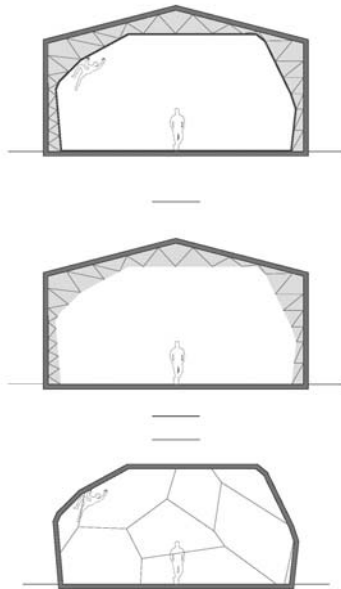

PLAN	002	LOCAL D'ESCALADE JEUNESSE DE FINHAUT	A FINHAUT	00A - 1/200
OUVRAGE	109	AVANT-PROJET_PCE	PRINCIPES	0000 - 1/0000

PRINCIPE

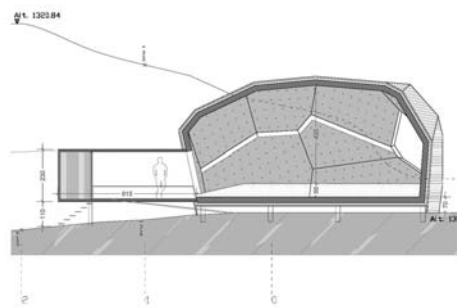

PLAN	003	LOCAL D'ESCALADE JEUNESSE DE FINHAUT	A FINHAUT	00A - 1/200
OUVRAGE	109	AVANT-PROJET_PCE	COUPE LONGITUDINALE	0000 - 1/0000

COUPE

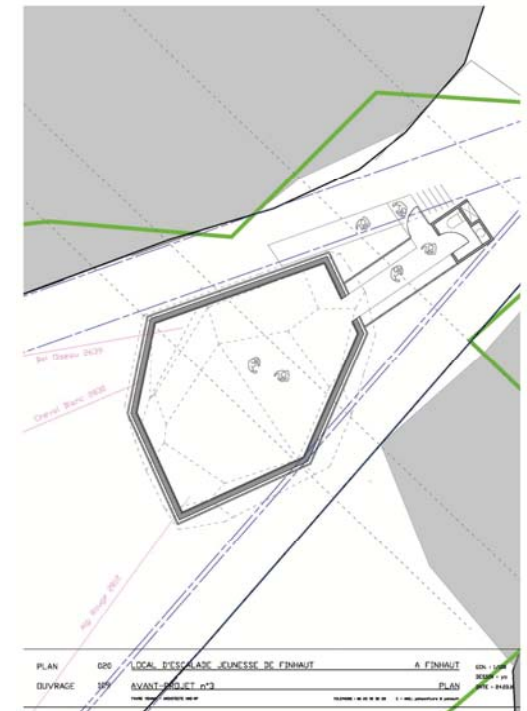

PLAN	000	LOCAL D'ESCALADE JEUNESSE DE FINHAUT	A FINHAUT	00A - 1/200
OUVRAGE	109	AVANT-PROJET_PCE	PLAN	0000 - 1/0000

PLAN

SALLE ESCALADE INTERIEURE - COMMUNE DE FINHAUT - VALAIS - SUISSE



VILLA INDIVIDUELLE - COMMUNE DE MARTIGNY - VALAIS - SUISSE

CARACTERISTIQUES :

MAITRE D'OUVRAGE : PRIVE
SURFACE TOTALE : 185M²
TRAVAUX : SEPT. 2009-JUIN 2011
ALTITUDE : 467M
ENERGIE : ELEC+SOLAIRE PASSIF
BESOIN CHALEUR PAR AN : 205MJ/M²

SYSTEME CONSTRUCTIF :
OSSATURE BOIS - LAINE DE BOIS - BARDAGE ZINC-TITANE



ETUDES :

TROILLET MICHEL - ARCHITECTE - MARTIGNY
CATALA MICHEL - ARCHITECTE - MARTIGNY
FAVRE YOHANN - ARCHITECTE - UGINE
MICHELLOD & CLAUSEN - THERMICIEN - MARTIGNY

FROSSARD MICHEL - CHARPENTE - VOLLEGES



CREATION VILLA INDIVIDUELLE - COMMUNE D'UGINE - SAVOIE - FRANCE

CARACTERISTIQUES :

MAITRE D'OUVRAGE : PRIVE
 SURFACE TOTALE : 105M²
 TRAVAUX : JANVIER 2013- DECEMBRE 2014
 ALTITUDE : 460M
 ENERGIE : POMPE A CHALEUR AIR-EAU

SYSTEME CONSTRUCTIF :

MAÇONNERIE EN BLOCS AGGLO CREUX
 ISOLATION EXTERIEURE ENDUITE

ENTREPRISES :

FAVRE YOHANN - ARCHITECTE HMO-NP - UGINE
 BLACK SHEEP ENERGY - THERMICIEN - BOURG ST MAURICE

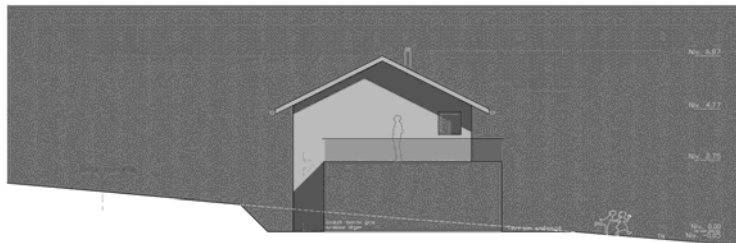

PLAN	PCMS	VILLA DE MME BLONDEL JUSTINE ET M. VOLPI LAURENT	A UGINE	Edx : 1/100
DUVRAGE	131	PROJET	FACE NORD-OUEST	RS30A - pp DATE : 05/03/10

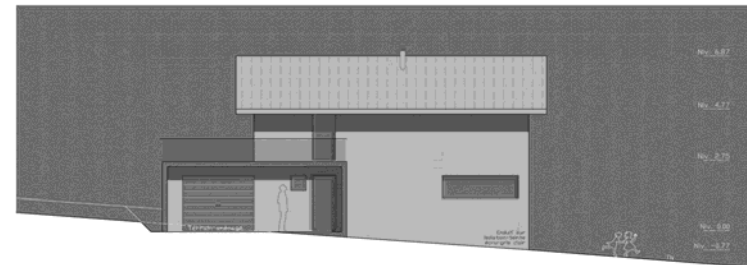

PLAN	PCMS	VILLA DE MME BLONDEL JUSTINE ET M. VOLPI LAURENT	A UGINE	Edx : 1/100
DUVRAGE	131	PROJET	FACE SUD-OUEST	RS30A - pp DATE : 05/03/10

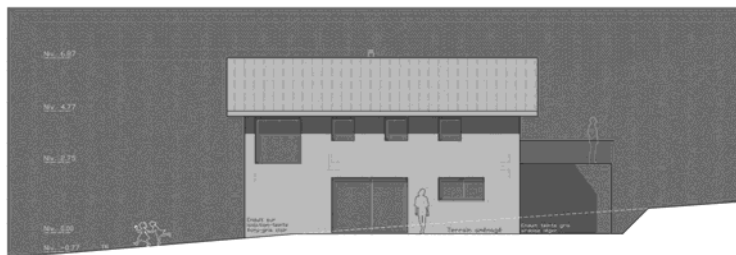

PLAN	PCMS	VILLA DE MME BLONDEL JUSTINE ET M. VOLPI LAURENT	A UGINE	Edx : 1/100
DUVRAGE	131	PROJET	FACE NORD-EST	RS30A - pp DATE : 05/03/10

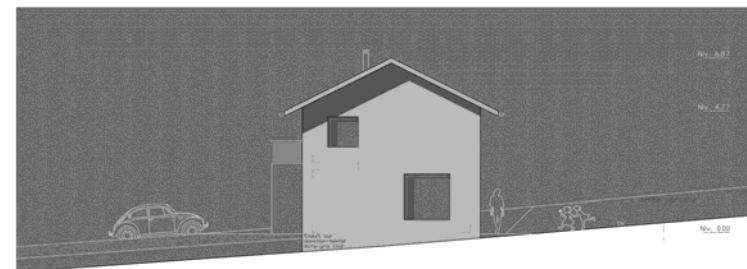

PLAN	PCMS	VILLA DE MME BLONDEL JUSTINE ET M. VOLPI LAURENT	A UGINE	Edx : 1/100
DUVRAGE	131	PROJET	FACE SUD-EST	RS30A - pp DATE : 05/03/10

CREATION VILLA INDIVIDUELLE - COMMUNE D'UGINE - SAVOIE - FRANCE



TRANSFORMATION GRANGE - CREATION HABITATION INDIVIDUELLE COMMUNE D'UGINE - SAVOIE - FRANCE

CARACTERISTIQUES :

MAITRE D'OUVRAGE : PRIVE
SURFACE TOTALE : 345M²
TRAVAUX : SEPTEMBRE 2012-DECEMBRE 2013
ALTITUDE : 475M
ENERGIE : ELEC+SOLAIRE PASSIF

SYSTEME CONSTRUCTIF :

MAÇONNERIE EXISTANTE EN PIERRES ENDUITES
DOUBLAGE INTERIEUR ISOLE, INDEPENDANT

ENTREPRISES :

FAVRE YOHANN - ARCHITECTE HMO-NP - UGINE

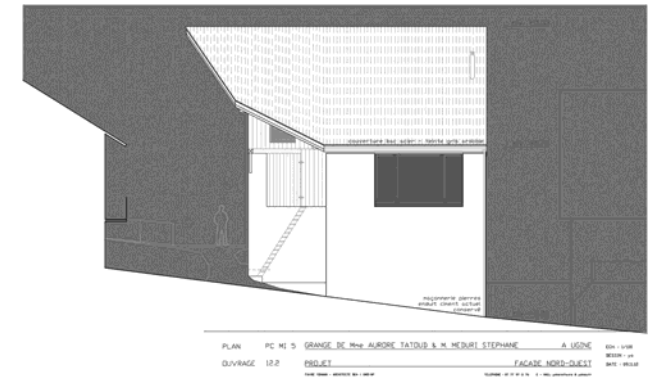
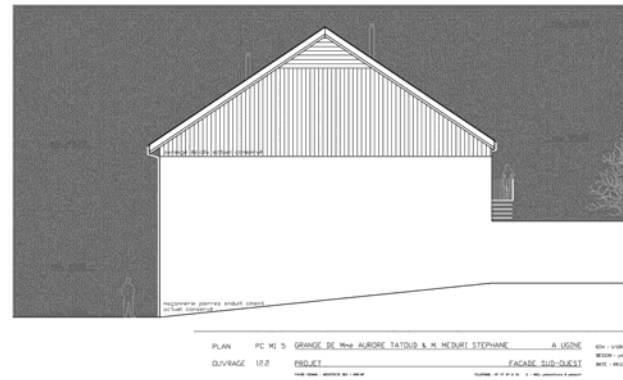
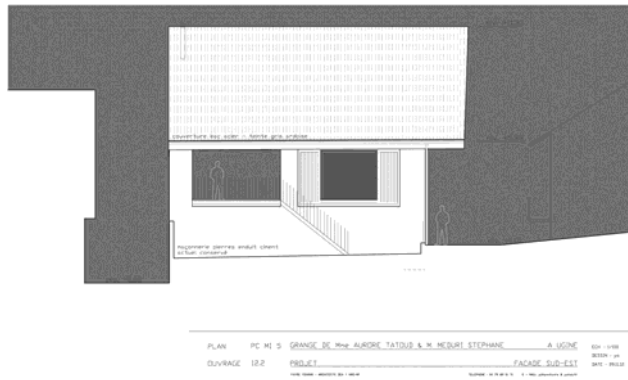

COUPE - FAÇADES

TRANSFORMATION GRANGE - CREATION HABITATION INDIVIDUELLE
COMMUNE D'UGINE - SAVOIE - FRANCE



BIO

BIO/

1985/ UGINE/

FORMATION/

2008/ Master Architecture-Paysage-Montagne/ Ecole Nationale Supérieure d'Architecture de Grenoble/

2009/ Habilitation à la Maîtrise d'Oeuvre en Nom Propre/

EXPERIENCE/

2009/ Architecte au sein du cabinet Archéion/ Michel Troillet - Michel Catala/ Martigny/ Suisse/

STRCUTURE/

201/ Entreprise individuelle/

PRÊT POUR FAIRE EQUIPE ?